D-Neo Miscelatore monocomando per bidet # DE2400001010 |< 135 mm >|

Miscelatore monocomando per bidet	Dimensione	Peso	Cod. Art.
cartuccia in ceramica, lunghezza bocca erogazione 125 mm, raccordi flessibili 3/8", getto normale, rompigetto a giunto snodato, Cromo, limitatore della temperatura regolabile, pressione consigliata 3 - 5 bar, con salterello, 135 mm			
Colori			
10 Cromo			
Versione			
portata 5,4 l/min (3 bar), dimensione raccordo DN15			DE2400001010
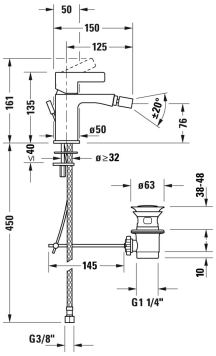
Tutte le schede tecniche contengono le dimensioni necessarie (in mm), nel rispetto delle tolleranze standard. Le dimensioni esatte possono essere determinate solo sul prodotto finito.